

# **TALLER DE ARTE Y EXPRESIÓN. 2º de ESO.**

## **PENDIENTES 2º DE E.S.O.**

Los alumnos que tengan pendiente la asignatura Taller de Arte y Expresión de 2º de E.S.O., deberán seguir el siguiente proceso para poder recuperarla:

- Tendrán que realizar dos entregas de ejercicios durante el curso según calendario adjunto. Toda la información para realizar la recuperación está en la página web del Instituto.

- Podrán consultar las dudas que surjan al realizar los ejercicios a los profesores del Departamento.

## **CALENDARIO**

### **ENTREGA 1ª:**

#### **ACTIVIDADES 1 y 2: ÁRBOL DE LA VIDA, BOSQUE 3D.**

Será el **martes 31 de enero** de 8.45 a 11.30 en el Aula de Plástica.

### **ENTREGA 2ª:**

#### **ACTIVIDADES 3 Y 4: FLEXÁGONO, OP-ART.**

Será el **martes 23 de mayo** de 8.45 a 11.30 en el Aula de Plástica.

Ciudad Real, 16 de noviembre de 2022

El Departamento de Artes Plásticas.

## ACTIVIDAD 1. El árbol de la vida de Klimt.

Inspirándose en el cuadro de Gustav Klimt, el árbol de la vida, hacer un dibujo coloreado interpretándolo libremente.

Se adjuntan ejemplos.





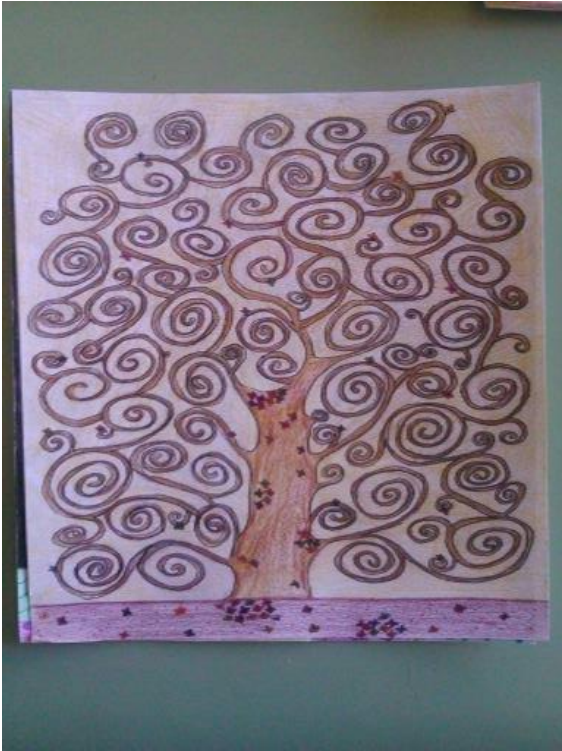



## ACTIVIDAD 2. Bosque 3D.

Construir en tres dimensiones, utilizando cartulina, un pequeño escenario en el que se vean las siluetas de unos árboles, de manera que parezca un bosque.

Tiene que haber tres o cuatro planos de profundidad.

Se adjuntan dos ejemplos.

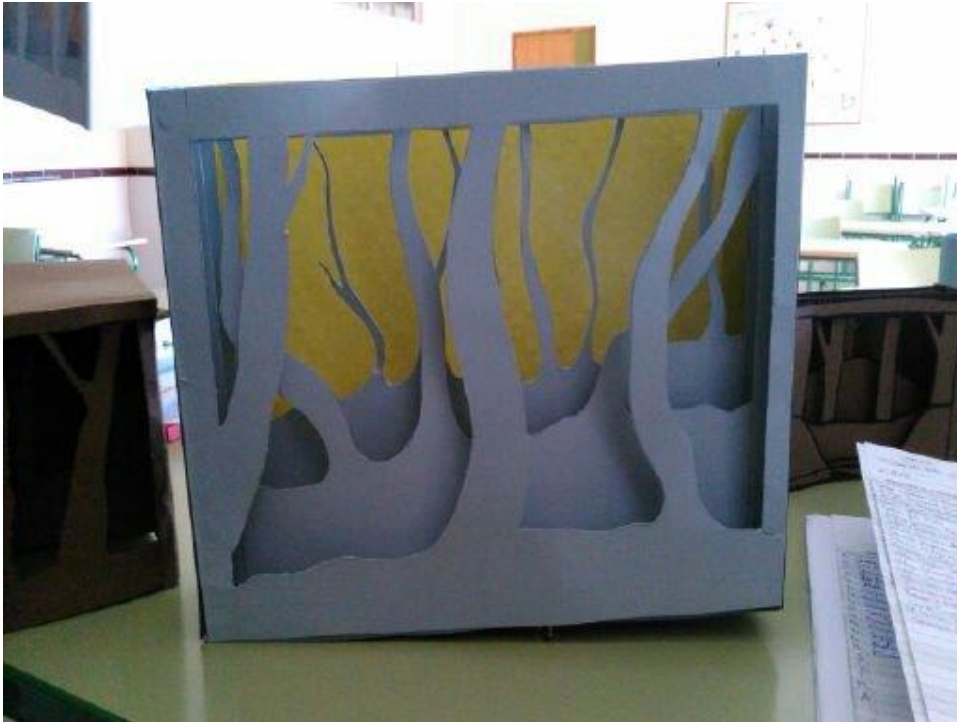

## ACTIVIDAD 3. Flexágono.

Construir un flexágono en cartulina.

- 1º.- Crear distintos diseños geométricos en hexágonos regulares.
- 2º.- Seleccionar tres de los diseños y pasarlos a limpio, en una hoja A4.
- 3º.- Construir un flexágono.
- 4º.- Pasar los diseños a las tres caras del flexágono.

Se adjuntan imágenes y enlaces de ayuda.

<https://youtu.be/sEI1-8ONcec>

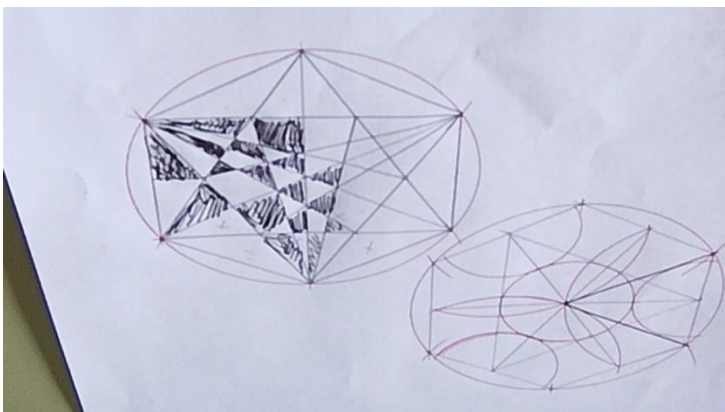
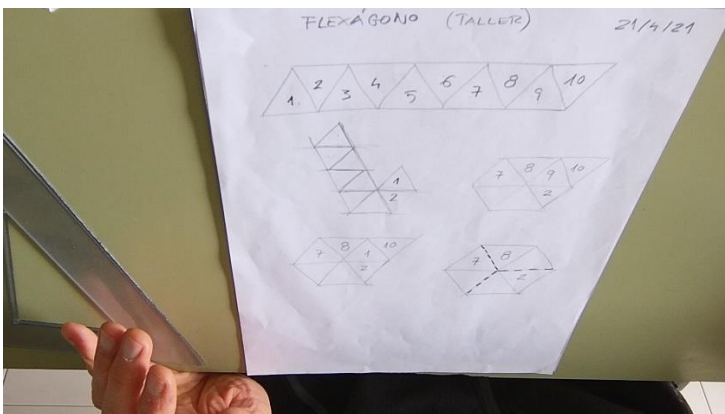
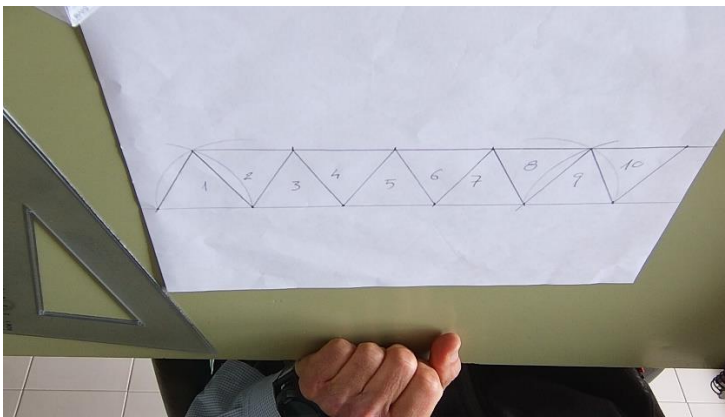

## ACTIVIDAD 4. OP-ART.

En una hoja A4 realizar, en blanco y negro, una composición siguiendo el estilo OP-ART.

Habr  que pasar el trabajo a tinta, con estil grafos y/o rotuladores.

Se adjuntan im genes de ejemplo.

